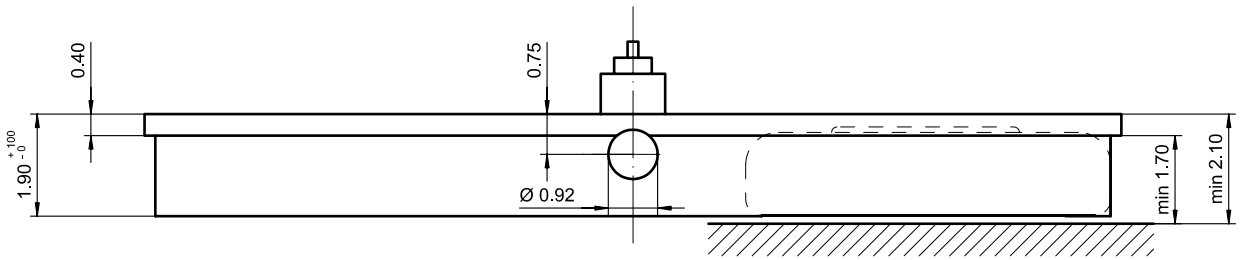

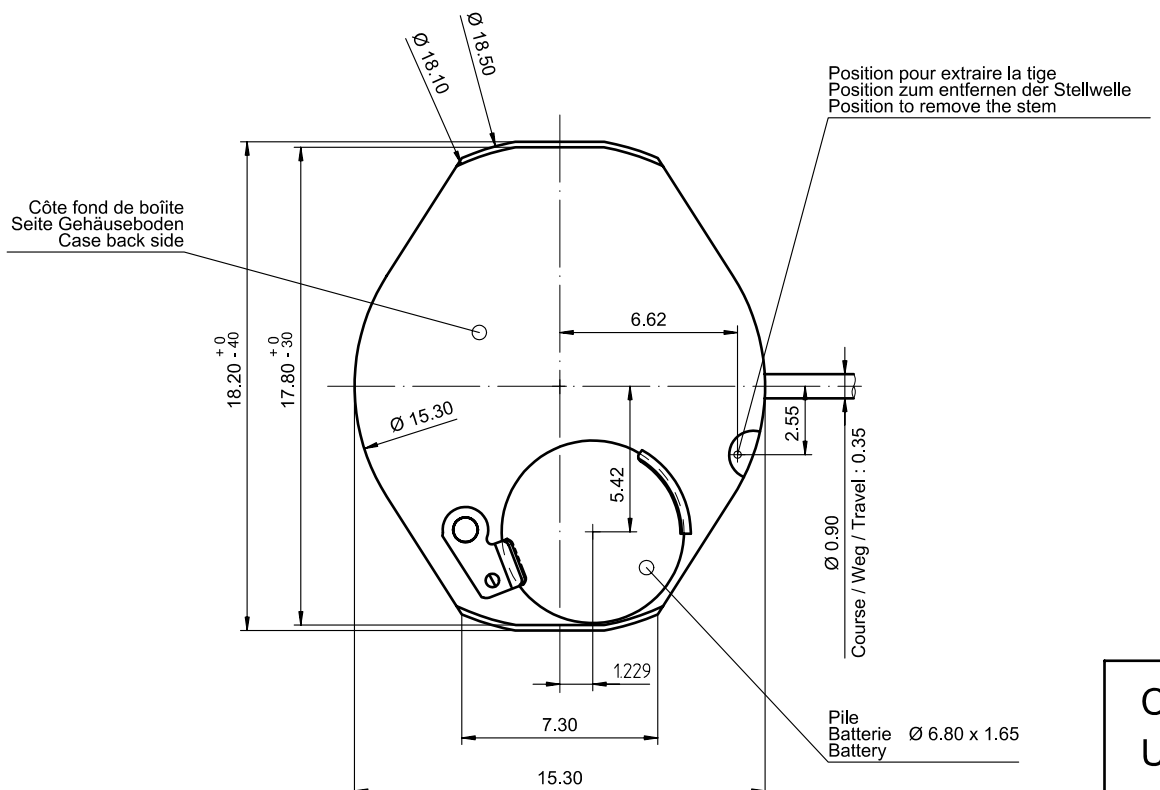

Sécurité entre aiguille seconde et verre : min 0.30 mm
Sicherheit zwischen Sekundenzeiger und Glas : min 0.30 mm
Security between second hand and glass : min 0.30 mm

Le cadran doit être maintenu en hauteur par la boîte.
Das Zifferblatt muss in der Höhe vom Gehäuse festgehalten werden.
The dial must be held in the height by the case.

Cage Uhrwerkgestell Frame	6¾ x 8'''	Issued	21 Feb 1996	os
		Modified	20.Aug.2007 ÄA 1348	os
		Released	YES	
		Tolerance	+/- 20 µm	
		Scale	10 : 1 (5 : 1) (A3H)	
RONDA	1062, 1063	Sous réserve de modifications Aenderungen vorbehalten Modifications reserved		
		No.	5000.279	06